

P.U.G. COMUNA POJORĂTA - JUD. SUCEAVA REGLEMENTĂRI URBANISTICE - ZONIFICARE LOCALITATEA VALEA PUTNEI

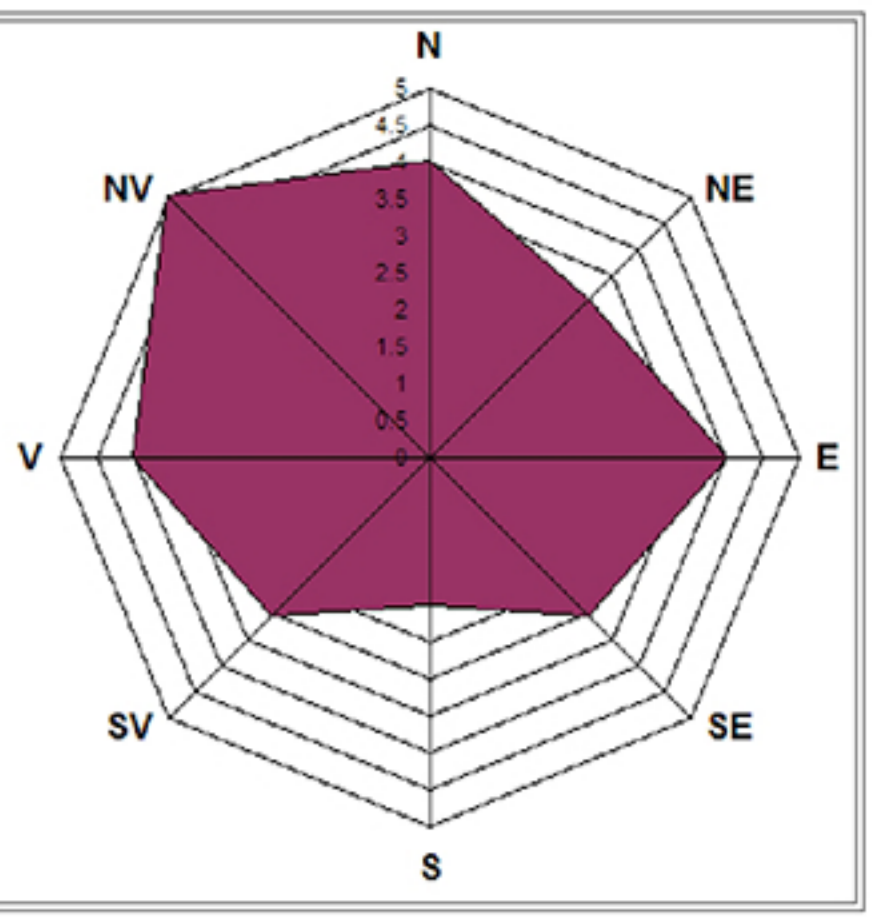

- LEGENDĂ**
- LIMITE**
- LIMITA TERITORIULUI ADMINISTRATIV
 - LIMITA INTRAVILANULUI PRECONIZAT
 - LIMITA INTRAVILANULUI EXISTENT
 - LIMITA ZONEI CENTRALE
- ZONIFICARE**
- ZONA PENTRU LOCUINȚE ȘI FUNCȚIUNI COMPLEMENTARE
 - ZONA PENTRU INSTITUȚII PUBLICE ȘI SERVICII
 - ZONĂ UNITĂȚI INDUSTRIALE
 - ZONĂ UNITĂȚI AGRICOLE
 - SPAȚII PLANTATE, AGREMENT, SPORT
 - TERENURI AGRICOLE ÎN INTRAVILAN
 - ZONĂ GOSPODĂRIE COMUNALĂ, CIMITIRE
 - ZONĂ CĂI DE COMUNICAȚIE RUTIERĂ ȘI AMENAJĂRI AFERENTE
 - CĂI DE COMUNICAȚIE FEROVIARĂ ȘI AMENAJĂRI AFERENTE
 - APE
 - PĂDURI
- ZONE DE PROTECȚIE**
- ZONE PROTEJATE PE BAZA NORMELOR SANITARE
 - ZONE DE PROTECȚIE FAȚĂ DE CONSTRUCȚII ȘI CULTURARE TEHNICE
 - INTERDICȚIE DEFINITIVĂ DE CONSTRUCȚIE
 - INTERDICȚIE DE CONSTRUIRE PÂNĂ LA ELABORARE P.U.Z
 - ZONE DE PROTECȚIE FAȚĂ DE CALEA FERATĂ (50m)
 - ZONĂ DE PROTECȚIE A APELOR (30m)
- UNITĂȚI TERITORIALE DE REFERINȚĂ**
- LIMITA UTR
 - NUMĂR UTR POT/CUT
- DRUMURI**
- DRUM JUDEȚEAN
- ECHIPARE EDILITARĂ**
- POST TRANSFORMARE
 - LEA 20KV EXISTENTĂ
- STRĂZI ÎN INTRAVILAN**
- STRĂZI CU ÎMBRĂCĂMINTE DEFINITIVĂ
 - STRĂZI CU ÎMBRĂCĂMINTE PROVIZORIE (PĂMÂNT)

LOCALITATEA VALEA PUTNEI	
OBIECTIVE DE UTILITATE PUBLICĂ ȘI SERVICII	1. Școală primară
	2. Grădiniță
	3. Cămin cultural
	4. Biserică Ortodoxă
	5. Magazin alimentar
	6. Magazin Mixt
	7. Oficiu poștal
	8. Gară
	9. Schit
	10. Cabana Mestecănișului
OBIECTIVE AGROZOOTEHNICE	11. Păstrăvărie
	12. Gater
OBIECTIVE INDUSTRIALE	13. Cîmîr
GOSPODĂRIE COMUNALĂ	14. Captare apă
ECHIPARE EDILITARĂ	15. Piață comercială
	16. Servicii și spălătorie auto
	17. Servicii de transport
	18. Punct de comercializare a păstrăvăriei
	19. Spațiu de joacă pentru copii
	20. Teren de sport
	21. Cabinet de consiliere a copiilor
	22. Pensiuină turistică
	23. Cabană de vânatoare
	24. Restaurant cu specific culinar autohton
	25. Stăna
	26. Depozit ecologic de deșeuri

Bilanț teritorial localitatea VALEA PUTNEI

Nr. crt.	Zone funcționale	Existent		Propus	
		ha	%	ha	%
1	Locuințe și funcțiuni complementare	31,00	35,70	75,78	53,67
2	Instituții de interes public	3,00	3,50	5,00	3,54
3	Unități industriale și depozitare	1,5	1,8	1,5	1,06
4	Spații verzi, sport, plantații de protecție	1,00	1,10	5,00	3,54
5	Echipare edilitară	1,00	1,10	1,00	0,70
6	Gospodărie comună, cimitire	1,60	1,80	1,60	1,13
7	Căi de comunicație și transport	5,70	5,70	8,23	5,83
8	Căi de comunicație și transport feroviar	1,2	4,8	1,2	0,85
9	Teren arabil	41,9	48,2	41,9	29,68
10	TOTAL teritoriu intravilan existent și propus	87,90	100,00	141,21	100,00

DIRECTOR GENERAL: DR. ING. GHEORGHE PLEȘU
SEF PROIECT: ARH. ELENA DIMITRIU C.T.E.: ARH. FLORIN MREJERU

S.C. HABITAT PROIECT S.A. IAȘI	PLAN URBANISTIC GENERAL COMUNA POJORĂTA	PR. NR. 153/1998
PROIECTAT: ARH. DIMITRIU ELENA DESEINAT: ING. ACSINTE NICOLETA VERIFICAT: ARH. MREJERU FLORIN SEF COLECTIV: ARH. DIMITRIU ELENA	PLAN URBANISTIC GENERAL COMUNA POJORĂTA REGLEMENTĂRI URBANISTICE - ZONIFICARE	SCARA 1:5.000 2008 FAZA P.U.G. 3-2

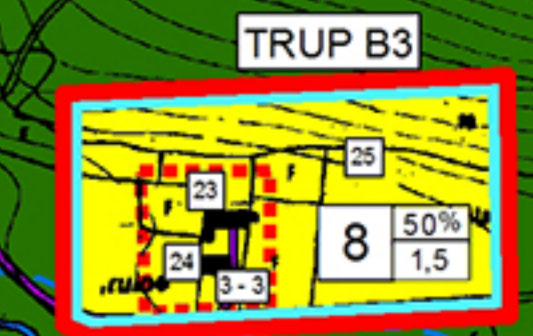
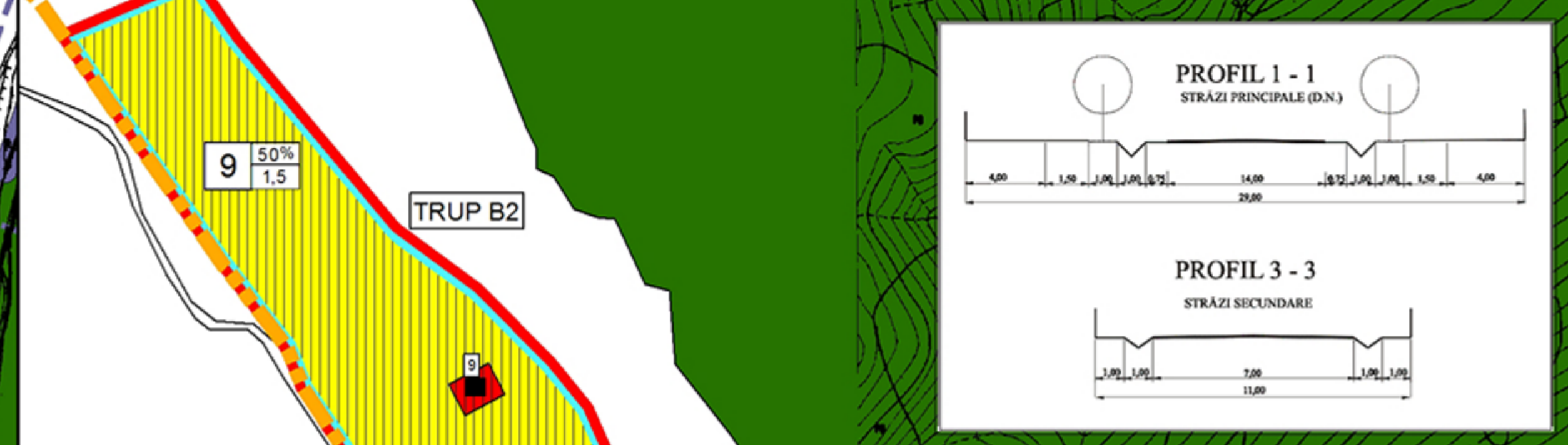
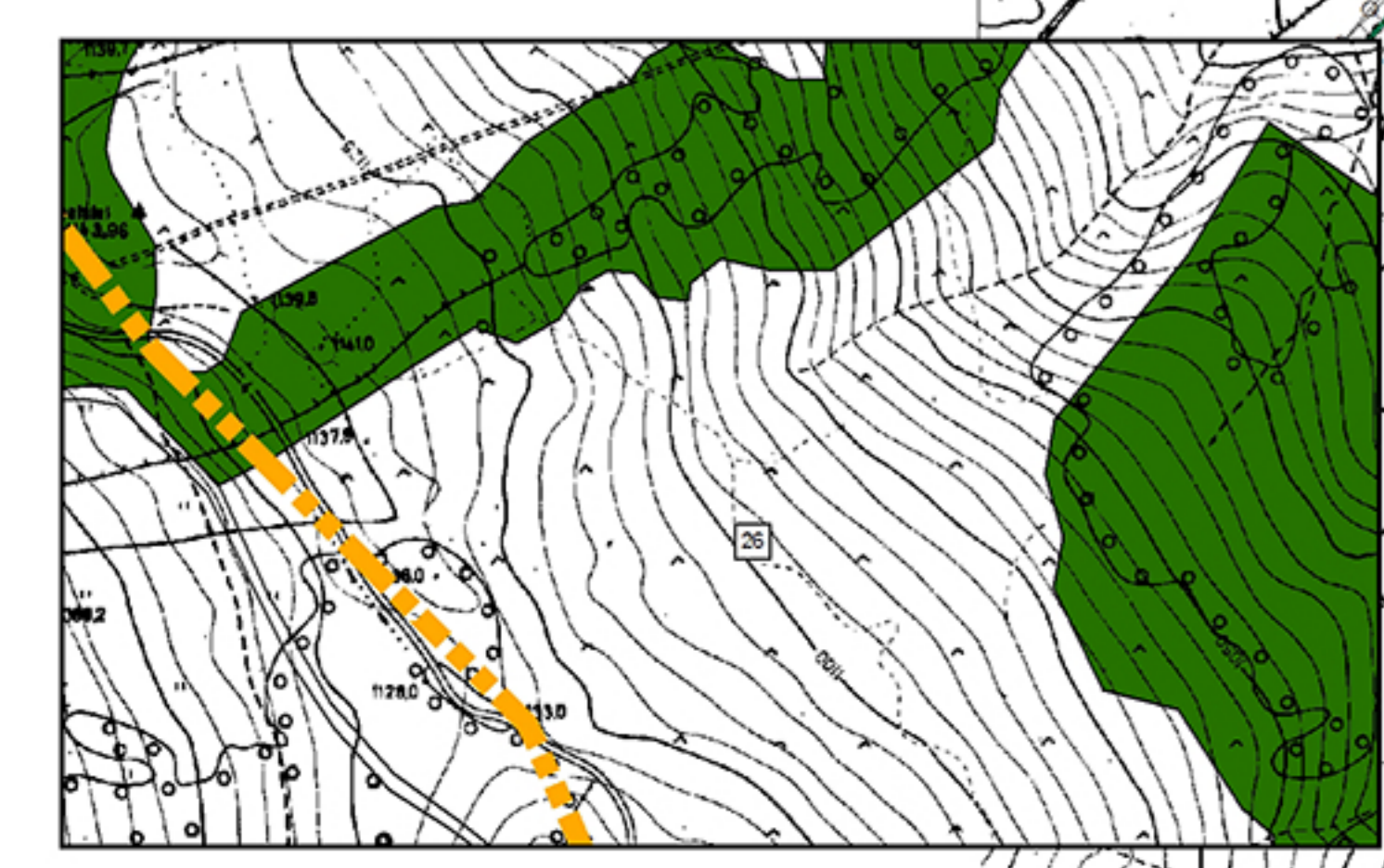
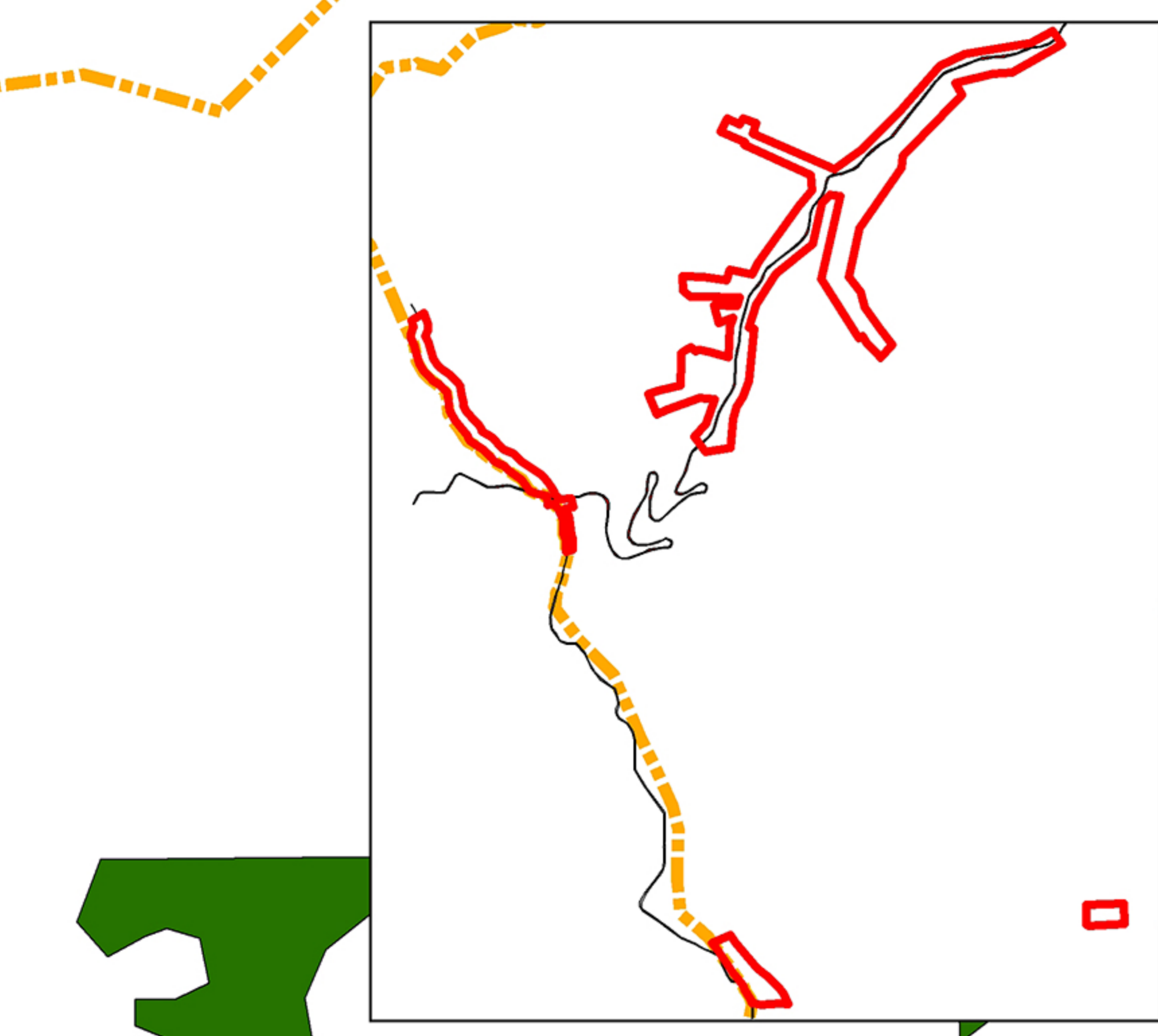

Comuna IACOBENI

TRUP B1

TRUP B

TRUP B3

TRUP B2