

PLAN DE AMPLASAMENT ȘI DELIMITARE A IMOBILULUI

Scara 1:1440; 1:500

Nr. cadastral	Suprafața măsurată	Adresa imobilului
-	841 mp	com. Pojorîta, jud. Suceava
Cartea Funciară nr.	-	U.A.T. Pojorîta

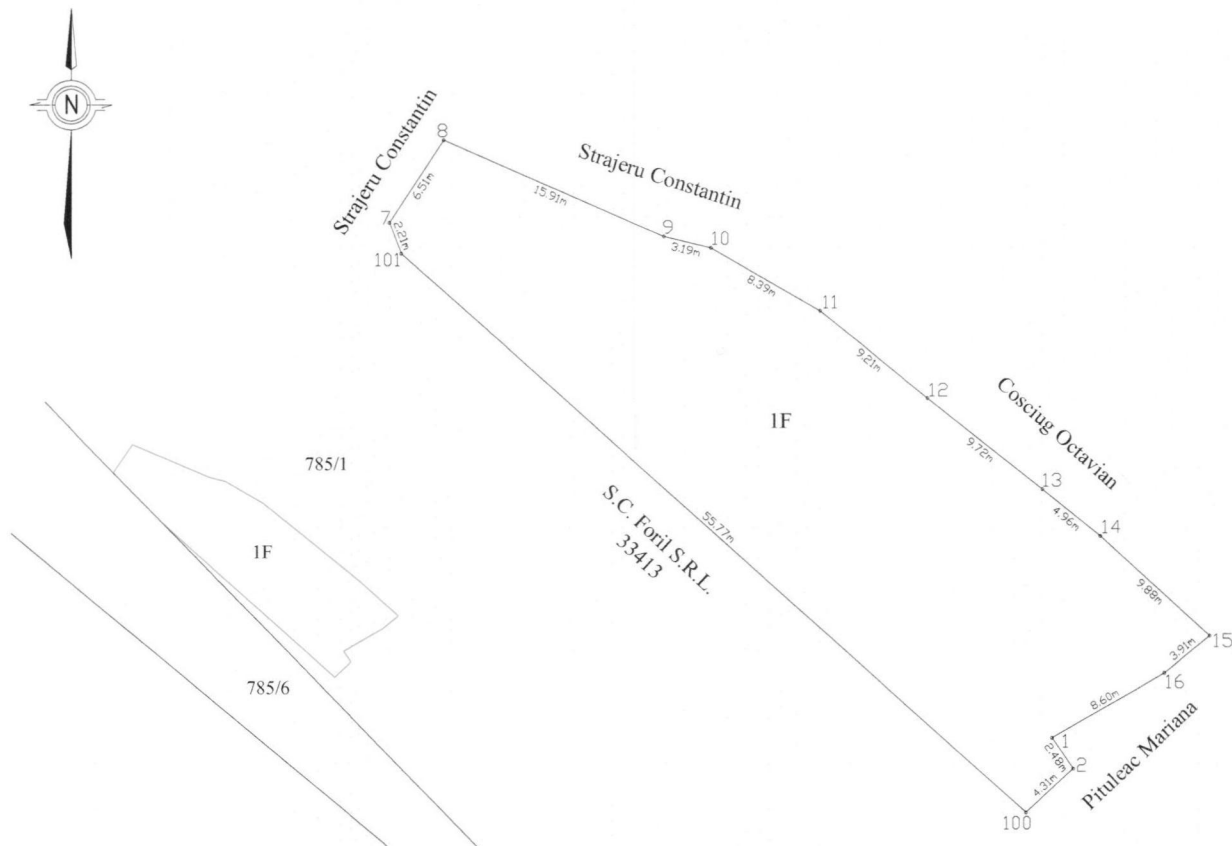

NOTA: terenul ce face obiectul prezentului plan de situatie este identic d.p.d.v. cadastral cu parte din parte din p. 785/1 din CF 30632 - Pojorita.

Prezentul plan de situatie nu poate fi folosit pt. dobandirea dreptului de proprietate fara avizul tehnic al OCPI Suceava.

A. Date referitoare la teren			
Nr. parcelă	Categorie de folosință	Suprafața (mp)	Mențiuni
1	F	841	teren intravilan
Total		841	imobil parțial împrejmuit
B. Date referitoare la construcții			
Cod constr.	Destinația	Suprafața construită la sol (mp)	Mențiuni
-	-	-	-
Suprafața totală măsurată a imobilului = 841 mp			
<p>Executant S.C. TerraCad S.R.L.</p> <p>Confirm executarea măsurătorilor la teren, corectitudinea întocmirii documentației cadastrale și corespondența acesteia cu realitatea din teren</p> <p>Data 18.06.2018</p>		<p>CERTIFICAT DE AUTORIZARE BOICU CATEGORIA D</p> <p>CERTIFICAT DE AUTORIZARE S.C. TERRACAD S.R.L. Seria RU-DU</p>	



Calea Bucovinei nr.277 A,
Mun.C-lung Mold.jud. Suceava
Tel. 0230311527, 0731429444
E-mail: terracad99@yahoo.com
CUI: RO16460013
R.C.: J33/568/2004

CERTIFICAT NR. QAIC /RO/91775-A
EN ISO 9001 : 2014
CERTIFICAT NR. QAIC /RO/91776-A
EN ISO 14001/2004
CERTIFICAT NR. QAIC /RO/91777-A
EN OHSAS 18001/2008
CERTIFICAT NR. QAIC /RO/91778-A
EN ISO 27001/2005



The use of the Accreditation Mark indicates accreditation in respect of those activities covered by the accreditation certificate number: 046

Calculul suprafețelor

Pct.	X (m)	Y (m)
1	669670.167	535185.735
2	669668.118	535187.139
100	669665.172	535183.999
101	669702.520	535142.584
7	669704.583	535141.802
8	669710.006	535145.409
9	669703.679	535160.007
10	669702.919	535163.106
11	669698.665	535170.343
12	669692.827	535177.471
13	669686.775	535185.073
14	669683.642	535188.913
15	669676.964	535196.192
16	669674.478	535193.179
S = 841 mp		

	Numele și prenumele	Data	Semnătura
Întocmit	SC TerraCad SRL	18.06.2018	

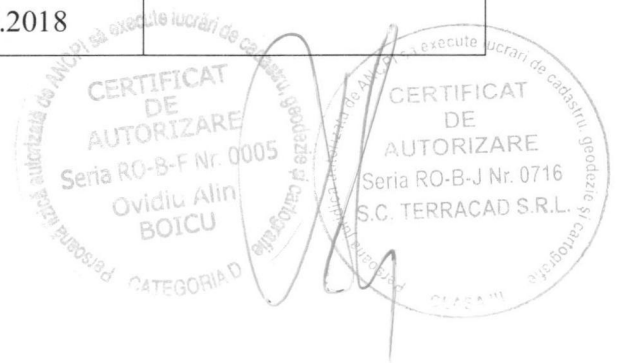

**EXTRAS DE CARTE FUNCİARĂ
PENTRU INFORMARE**

Carte Funciară Nr. 30632 Pojorâta

Nr. cerere	9351
Ziua	18
Luna	06
Anul	2018

Cod verificare



100058498680

A. Partea I. Descrierea imobilului

TEREN Necunoscut

Nr. CF vechi:636

Adresa: Jud. Suceava

Nr. Crt	Nr. cadastral Nr. topografic	Suprafața* (mp)	Observații / Referințe
A1	Top: 785/1	-	nespecificat intravilan/extravilan

B. Partea II. Proprietari și acte

Înscrieri privitoare la dreptul de proprietate și alte drepturi reale	Referințe
23 / 08/03/1873	
Act nr. 576, din 08/03/1873;	
B1	Intabulare, drept de PROPRIETATE, dobandit prin Lege, cota actuala 1/1
	1) COMUNA POJORATA
	<i>OBSERVATII: (provenita din conversia CF 636)</i>
8556 / 26/10/2010	
Act Administrativ nr. 20, din 12/03/2008 emis de CONSILIUL LOCAL POJORITA;	
B2	se noteaza ca din imobilul cu nr .top. 785/1 din CF 30632 Pojorata se formeaza imobilele cu nr.top. 785/126 si 785/127, care se transforma in imobilul cu nr.cad. 30774
17545 / 18/12/2015	
Act Administrativ nr. 1357, din 27/12/2001 emis de Guvernul Romaniei (act administrativ nr. 10349/17-12-2015 emis de Primaria Pojorita);	
B3	se noteaza ca din parte a imobilului cu nr.top.791/1 din CF 3129 Pojorata, din parte a imobilului cu nr.top. 792/1 din CF 32623 Pojorata , din parte a imobilului cu nr.top785/9 din CF 636 Pojorata, din parte a imobilului cu nr.top 770/1 din CF 32762 Pojorata,din parte a imobilului cu nr.top.785/1 din CF 30632 Pojorata, din parte a imobilului cu nr.top 786/1 din CF 31917 Pojorata se formeaza imobilul cu nr. cad. 32809 ;

C. Partea III. SARCINI .

Inscrieri privind dezmembrămintele dreptului de proprietate, drepturi reale de garanție și sarcini	Referințe
NU SUNT	

Anexa Nr. 1 La Partea I**Teren**

Nr cadastral	Suprafața (mp)*	Observații / Referințe
Top: 785/1	-	nespecificat intravilan/extravilan

* Suprafața este determinată în planul de proiecție Stereo 70.

DETALII LINIARE IMOBIL

Geometria pentru acest imobil nu a fost g sit.

Date referitoare la teren

Nr Crt	Categorie folosință	Intra vilan	Suprafața (mp)	Tarla	Parcelă	Nr. topo	Observații / Referințe
1	alte	-	-	-	-	-	top.785/1 toloaca

Certific că prezentul extras corespunde cu pozițiile în vigoare din cartea funciară originală, păstrată de acest birou.

Prezentul extras de carte funciară este valabil la autentificarea de către notarul public a actelor juridice prin care se sting drepturile reale precum și pentru dezbateră succesiunilor, iar informațiile prezentate sunt susceptibile de orice modificare, în condițiile legii.

S-a achitat tariful de 20 RON, -Chitanța internă nr.31713/18-06-2018 în suma de 20, pentru serviciul de publicitate imobiliară cu codul nr. 272.

Data soluționării,
18-06-2018

Data eliberării,
//_

Asistent Registrator,
OVIDIU MOCANU

(parafa și semnătura)

O.C.P.I. SUCEAVA
MOGANU OVIDIU
Asistent registrator

O.C.P.I. SUCEAVA
CAJVĂNEANU CRISTINA
Referent
(parafa și semnătura)

