

# P.U.G. COMUNA POJORĂTA - JUD. SUCEAVA

## REGLEMENTĂRI ECHIPARE EDILITARĂ

### LOCALITATEA VALEA PUTNEI

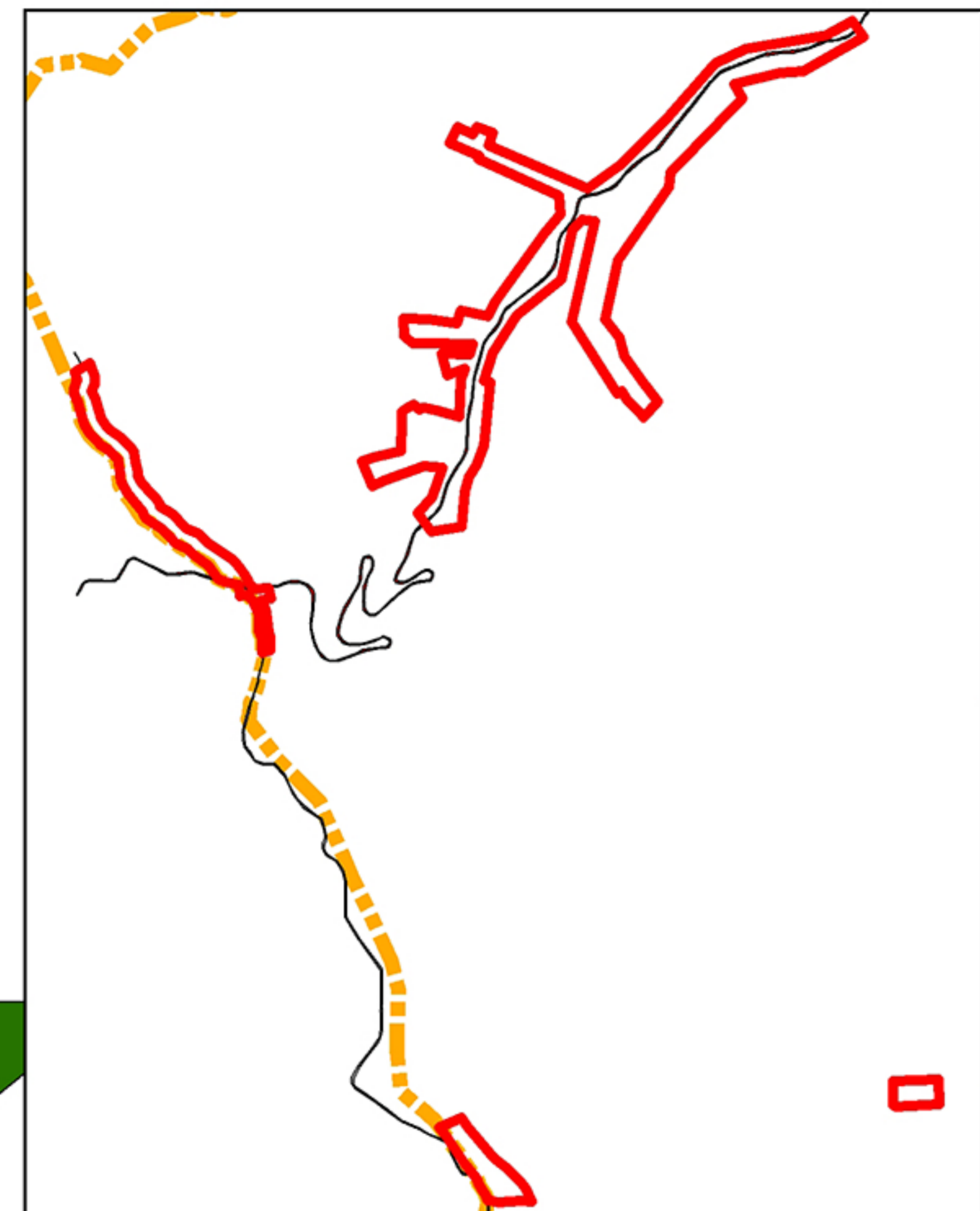
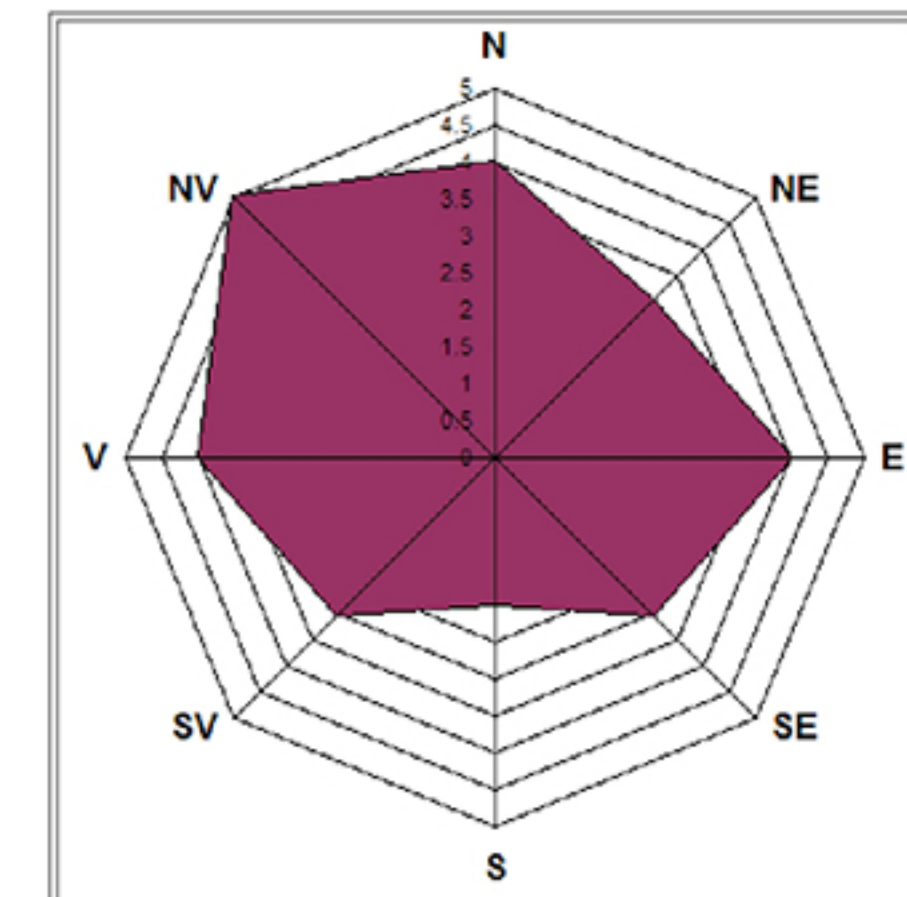

#### LEGENDĂ

**\* LIMITE**

- LIMITA TERITORIULUI ADMINISTRATIV
- LIMITA INTRAVILANULUI PRECONIZAT
- LIMITA INTRAVILANULUI EXISTENT

**\* ZONIFICARE**

- ZONA PENTRU INSTITUTII PUBLICE ȘI SERVICII
- ZONĂ UNITĂȚI INDUSTRIALE
- ZONĂ UNITĂȚI AGRICOLE
- ZONĂ GOSPODĂRIE COMUNALĂ, CIMITIRE
- ZONĂ CĂI DE COMUNICAȚIE RUTIERĂ ȘI AMENAJĂRI AFERENTE
- CĂI DE COMUNICAȚIE FERROVIARĂ ȘI AMENAJĂRI AFERENTE
- PĂDURI
- APE

**\* ZONE DE PROTECȚIE**

- ZONĂ DE PROTECȚIE CU REGIM SEVER
  - CAPTARE DE APĂ SUBTERANĂ - 20m
  - CIMITIR - 50m
  - REZERVOR ÎN MAGAZINARE ȘI STAȚIE DE CLORINARE A APEI POTABILE - 20m
- ZONE DE PROTECȚIE FAȚĂ DE CONSTRUCȚII ȘI CULUARE TEHNICE
  - LEA 12 KV EXISTENTĂ - 12m
- INTERDICȚIE DEFINITIVĂ DE CONSTRUCȚIE

**\* ECHIPARE EDILITARĂ**

**ALIMENTARE CU APĂ**

- CAPTĂRE DE APĂ SUBTERANĂ EXISTENTE
- REZERVOR DE ÎN MAGAZINARE A APEI POTABILE PROPUȘ
- STAȚIE DE CLORINARE PROPUȘĂ
- REȚEA MAJORĂ DE DISTRIBUȚIE A APEI POTABILE EXISTENTĂ ȘI PROPUȘĂ

**CANALIZARE**

- REȚEA MAJORĂ DE CANALIZARE A APELOR UZATE MENAJERE PROPUȘĂ

**ALIMENTARE CU GAZE**

- REȚEA DE DISTRIBUȚIE A GAZELOR NATURALE PROPUȘĂ

**ALIMENTARE CU ENERGIE ELECTRICĂ**

- POST TRANSFORMARE MT/JT EXISTENT
- LEA 20KV EXISTENTĂ

**\* TELECOMUNICAȚII**

- MAGISTRALĂ CABLURI FIBRĂ OPTICĂ EXISTENTĂ

**\* DRUMURI**

- DRUM JUDEȚEAN

**\* STRĂZI ÎN INTRAVILAN**

- STRĂZI CU ÎMBRĂCĂMINTE DEFINITIVĂ
- STRĂZI CU ÎMBRĂCĂMINTE PROVIZORIE (PĂMÂNT)

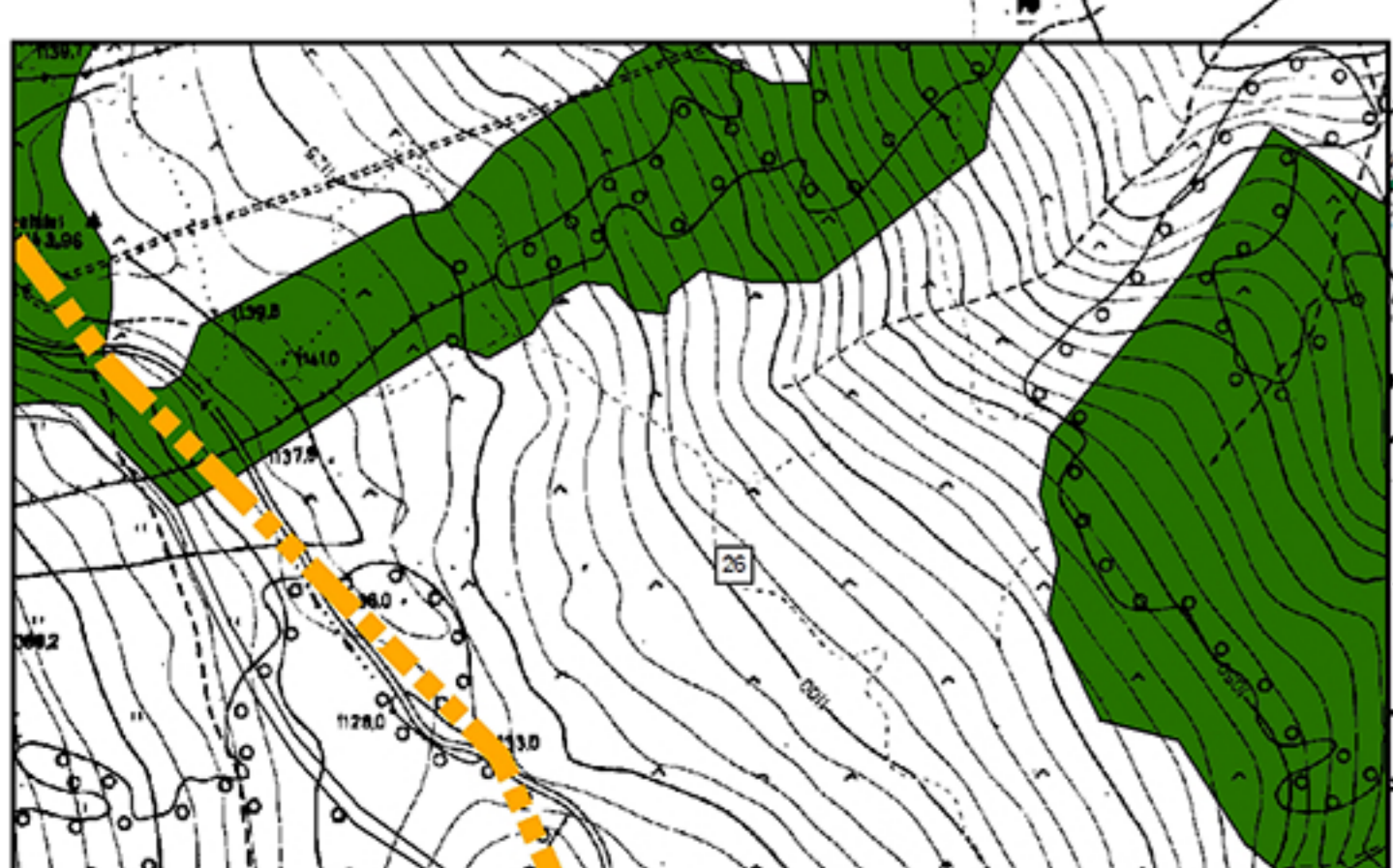

LOCALITATEA VALEA PUTNEI	
OBIECTIVE DE UTILITATE PUBLICĂ ȘI SERVICII	1. Școală primară 2. Grădiniță 3. Cămin cultural 4. Biserică Ortodoxă Sf. Arh. Mihail și Gavril 5. Magazin alimentar 6. Magazin Mixt 7. Oficiu poștal 8. Gară 9. Schit 10. Cabana Mestecănișului
OBIECTIVE AGROZOO-TEHNICE	11. Păstrăvărie
OBIECTIVE INDUSTRIALE	12. Gater
GOSPODĂRIE COMUNALĂ	13. Cimitir
ECHIPARE EDILITARĂ	14. Captare apă
OBIECTIVE NOI	15. Piață comercială 16. Serviciu și spălătorie auto 17. Serviciu de transport 18. Punct de comercializare a păștrăvălii 19. Spații de joacă pentru copii 20. Teren de sport 21. Cabinet de consiliere a copiilor 22. Pensie turistică 23. Cabană de vânatoare 24. Restaurant cu specific culinar autohton 25. Săină 26. Depozit ecologic de deșeurii

Bilanț teritorial localitatea VALEA PUTNEI					
Nr. crt.	Zone funcționale	Existent		Propus	
		ha	%	ha	%
1	Locuințe și funcțiuni complementare	31,00	35,70	75,78	53,67
2	Instituiții de interes public	3,00	3,50	5,00	3,54
3	Unități industriale și depozitare	1,5	1,8	1,5	1,06
4	Spații verzi, sport, plantații de protecție	1,00	1,10	5,00	3,54
5	Echipare edilitară	1,00	1,10	1,00	0,70
6	Gospodărie comună, cimitire	1,60	1,80	1,60	1,13
7	Căi de comunicație și transport	5,70	5,70	8,23	5,83
8	Căi de comunicație și transport feroviar	1,2	4,8	1,2	0,85
9	Teren arabil	41,9	48,2	41,9	29,68
10	TOTAL teritoriu intravilan existent și propus	87,90	100,00	141,21	100,00

DIRECTOR GENERAL: DR. ING. GHEORGHE PLEȘU  
 ȘEF PROIECT: ARH. ELENA DIMITRIU C.T.E.: ING. CĂȘLARU CRISTINA

S.C. HABITAT PROIECT S.A. IAȘI		PLAN URBANISTIC GENERAL COMUNA POJORĂTA		PR. NR. 15391/08
ȘEF PROIECT	ARH. DIMITRIU ELENA	SCARA	1:5.000	FAZA P.U.G.
PROIECTAT	ING. CĂȘLARU CRISTINA	2008		LOCALITATEA VALEA PUTNEI REGLEMENTĂRI ECHIPARE EDILITARĂ
DESEINAT	ING. ACINTE NICOLETA			4-2
VERIFICAT	ING. HĂRĂNGEA C.TIN			
ȘEF COLECTIV	ARH. DIMITRIU ELENA			